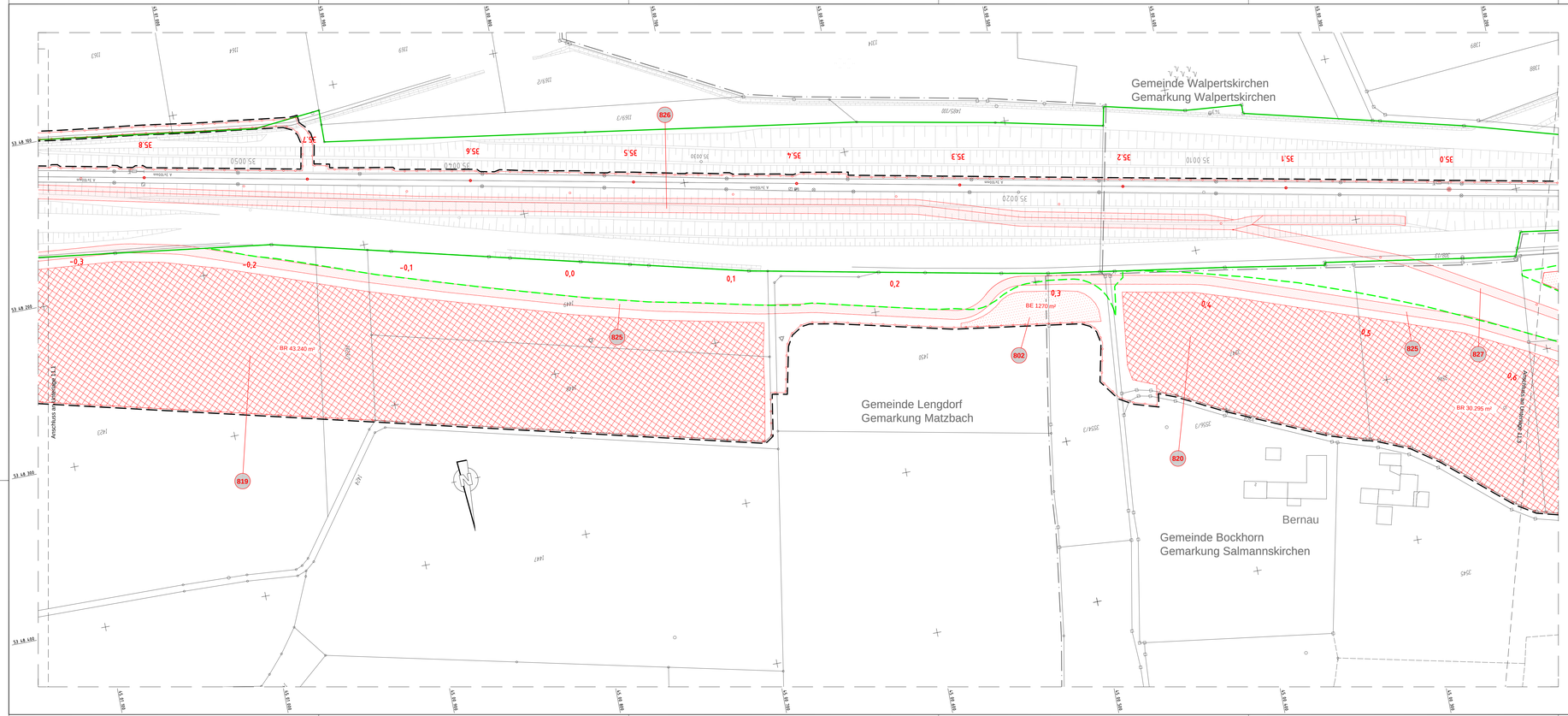

Legende:

- Bestand (einschließlich DB-Kataster)
- äußere Grenze der vorhabenträgereigenen Grundstücke, Bestand
- äußere Grenze der vorhabenträgereigenen Grundstücke, geplant
- Planfeststellungsgrenze
- Gemeindegrenze
- Gemarkungsgrenze
- Flurstücksgrenze
- laufende Nummer des Bauwerksverzeichnisses
- Baufeldgrenze
- Baustelleneinrichtungsfläche
- Baustraße
- Bereitstellungsfläche
- Temporär verlegte Straße
- Nutzung nicht öffentlicher Straßen als Baustellenzufahrt
- Anbindung des Baufeldes bzw. der Baustraße an das öffentliche Straßennetz

Planungsgrundlage	Stand	Quelle
IVL-Plan	09/07	DB Netz
digitale Flurkarten	03/17	ADBV Erding
terrestrische Vermessung	02/08 und 08/2015	Büro Stiftinger
Auswertung Befliegung	07/07	Karner Ingenieure GmbH

Zur Wahrung der Urheberrechte ist eine Weitergabe an andere Nutzer nicht zulässig.

Unterlage 11.2

Genehmigungsvermerk Eisenbahn-Bundesamt

Übersichtsskizze

Index	Änderungen bzw. Ergänzungen	Planungsstand
0	Ausgangsverfahren: Antragsfassung	29.01.2021

Genehmigungsplanung: Unterlage für eine Entscheidung nach § 18 AEG

Vorhabenträger:
DB Netz AG
Richelstraße 3
80634 München

Vorhabenträger:
DB Energie GmbH
Richelstraße 3
80634 München

Planzeichen Nr.: II-BL-4-U002-B9
Projekt-Nr.: G.017030/5

	Datum	Name
gez.	07.07.17	Pr
bearb.	19.10.18	Stoyke
gepr.	19.10.18	Dä

Vertreter des Vorhabenträgers:
DB Netz AG
Großprojekte Süd
Richelstraße 3
80634 München
12.02.2021 gez.: I.V. Diggelmann
Datum Unterschrift

Planverfasser:
i. A. der Ing.-Gemeinschaft Dätina Schierenbrücke/ Tighofer München/ Obernauer Infrastruktur GmbH & Co. KG / BIF Ingenieure AG
LAHMEYER DEUTSCHLAND
Lahmeyer Deutschland GmbH
Siemenstraße 25, 80805 München
Tel. (089) 361847-0, Fax- 50
12.02.2021 gez. ppa. Saenger
Datum Unterschrift

Höhensystem: DB_REF
Koordinatensystem: DB_REF
Ursprungsplan:
Blattgröße: 450 x 1350
Maßstab: 1:1.000

Vorhaben:

Walpertskirchener Spange
Neubau Strecke 5606
PFA 6: Str. 5606, km -0,3-61 bis 7,0+30 / Str. 5600, km 34,5+85 bis 36,2+20

Planart: Baustelleneinrichtungs- und -erschließungsplan

Planinhalt:

Strecke 5606, km -0,3-26 – 0,6+14
Strecke 5600, km 34,9+33 – 35,8+65

Dokumente 8-BIL4-U002-B9 Genehmigungsplanung Unterlagen 11.2 GP_B9.dwg
Layout: 11.2 Übersichtsplan
Letzte Änderung: 19.10.2018 - 14:24:51
Zeichnung: 8-BIL4-U002-B9 - 11.2 GP_B9.dwg